

La Moncloa

Abierta

VISITA AL COMPLEJO DE LA MONCLOA SEDE DE LA PRESIDENCIA DEL GOBIERNO DE ESPAÑA

Recorrido de la visita



Bienvenidas y bienvenidos a La Moncloa

Hoy, al cruzar las puertas de este complejo, no solo tendréis la ocasión de visitar un conjunto de edificios, despachos y jardines. Estaréis entrando en un espacio simbólico que forma parte de la historia y la memoria colectiva de nuestro país.

La construcción del Palacio arranca en el siglo XVII. Desde entonces, este lugar ha sido escenario de múltiples acontecimientos. Fue residencia de verano de personajes relevantes como Antonio Cánovas del Castillo o Práxedes Mateo Sagasta. Manuel Azaña paseó por sus jardines y, como anécdota, os contaré que, en ellos, Antonio Machado paseaba con Guiomar, su musa.

Durante la Guerra Civil, el Palacio quedó prácticamente destruido. Pero con los años, fue reconstruido y terminó por convertirse en uno de los grandes símbolos de la transición y la democracia. Este Palacio ha sido escenario de hitos cruciales de la historia más reciente, como los Pactos de la Moncloa o las negociaciones para el ingreso de España en la Comunidad Europea.

Es un espacio determinante en la configuración del moderno estado del bienestar y clave en la consolidación de nuestro régimen de libertades. Cada martes acoge la reunión del Consejo de Ministros, donde se trabaja y se toman decisiones trascendentales para mejorar la vida de las y los españoles.

Líderes mundiales como Barack Obama, François Mitterrand, Helmut Kohl o Mijail Gorbachov han estado en La Moncloa, así como la Selección Española de Fútbol cuando ganó el Mundial; nuestros medallistas olímpicos; y grandes figuras del mundo de la política, la cultura, la ciencia o la comunicación. Pero faltaban los verdaderos propietarios.

Vosotras y vosotros.

Este es un compromiso importante para mí, que La Moncloa tenga sus puertas abiertas a la ciudadanía. Iniciamos esta experiencia por primera vez en el año 2018 y, a causa de la crisis sanitaria originada por la COVID-19, tuvimos que suspender las visitas en el año 2020. Una vez la situación epidemiológica ha mejorado y gracias al ejemplar comportamiento de la ciudadanía española y al excepcional trabajo de las y los profesionales sanitarios en la campaña de vacunación, podemos retomar este programa.

La Moncloa vuelve a abrir sus puertas a quienes encarnáis la auténtica razón de ser de un espacio que os pertenece, y lo hacemos con la mayor ilusión.

Es un honor daros la bienvenida a la que es, en todos los sentidos, vuestra casa.

El presidente del Gobierno

Introducción

El conocido como “complejo de La Moncloa” está situado en el distrito Moncloa-Aravaca de la ciudad de Madrid, junto a la Ciudad Universitaria, y desde 1977 es la sede oficial de la Presidencia del Gobierno y la residencia del presidente del Gobierno.

Su nombre se debe al primer dueño que tuvo la finca, el Conde de la Monclova, aunque con el devenir de los años, su denominación sufrió algún cambio lingüístico y derivó en “La Moncloa”, tal y como lo conocemos hoy en día.

El Ministerio de la Presidencia, Relaciones con las Cortes y Memoria Democrática también tiene su sede en dicho complejo, así como los órganos de apoyo de la Presidencia del Gobierno.



Fachada del edificio del Consejo de Ministros, 2018
Foto: Fernando Calvo

ANTECEDENTES HISTÓRICOS

En sus orígenes, el lugar que hoy ocupa el complejo de La Moncloa era una finca agraria, siendo a partir del siglo XVII cuando se empiezan a delimitar las propiedades que en un futuro conformarían el Palacio de La Moncloa. En este sentido, se pueden diferenciar tres etapas en función de la propiedad de los terrenos:

Propiedad de la nobleza

Estos terrenos pertenecían a la Corona de España y fueron cedidos a diferentes nobles, hasta que en 1660 los adquirió Gaspar de Haro y Guzmán, Marqués del Carpio y de Eliche. Este noble castellano adquirió dos propiedades hortícolas, la huerta de La Monclova y la de Sora, cuyos nombres proceden respectivamente de sus anteriores propietarios, el III Conde de La Monclova y el Conde de Sora. En esta última finca es donde, a finales del siglo XVII, se construye la primera casa-palacio, llamada Palacete o Casa Pintada.

En 1783, María del Pilar Teresa Cayetana de Silva, XIII Duquesa de Alba, hereda la huerta de Sora, embellece los jardines y reforma la casa-palacio.

Por su parte, la huerta de la Monclova pasó por distintas manos, hasta terminar en 1792 en las de Manuel Godoy, primer ministro de Carlos IV.

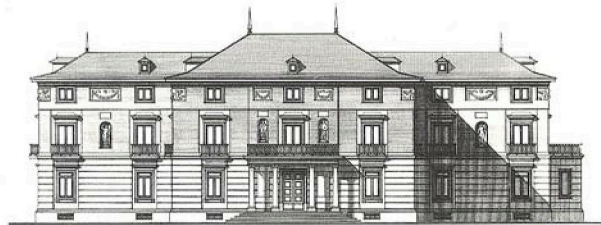

Dibujo en blanco y negro de la fachada del Palacio

1- Palacio de La Moncloa

Propiedad de la Corona

En 1795, Godoy cede la huerta de La Moncloa al rey Carlos IV. Este mandó construir el Palacete para su esposa, María Luisa de Parma, usándolo como residencia familiar. De este modo, el monarca sustituye el Real Sitio de la Florida y La Moncloa, que será conocido como “el de Alba”, “de la Florida” o “de la Moncloa”.

Durante la ocupación francesa en 1808 el Palacete es ocupado por el General Murat, e incluso por José I, hermano de Napoleón, que realiza pequeñas reformas en el edificio.



Palacio de La Moncloa



Fachada del Palacete

En 1833, a la muerte de Fernando VII, su viuda, la reina María Cristina, se convierte en Regente durante la minoría de edad de la futura reina Isabel II, quien frecuentaba mucho los jardines del Palacio como sitio de recreo.

Tras la revolución de 1868 se declara extinguido el patrimonio de la Corona, estas propiedades pasan a depender del Ministerio de Fomento y se instala la Escuela Central de Agricultura.

Propiedad del Estado

A finales del siglo XIX y principios del XX, el Palacete fue sumiéndose en el abandono a pesar del uso esporádico, como residencia de verano, que hacen los primeros ministros de la Restauración: Cánovas, Sagasta y Canalejas.

En 1918, el ministro de Fomento encarga a la Sociedad Española de Amigos del Arte la restauración del Palacete y sus jardines.



Palacio de la Moncloa, 1955

No será hasta los años cincuenta, cuando se encargue al arquitecto Diego Méndez la restauración del Palacio, siguiendo el modelo de la Casa del Labrador de Aranjuez. En 1954, el Palacete y sus jardines se integran en el Patrimonio Nacional.

A partir de esta década, el Palacio se destina como residencia para los jefes de Estado extranjeros en visita a España. El primero en usarla, en 1954, fue el entonces jefe de Estado de la República Dominicana, Rafael Leónidas Trujillo. Le siguieron, entre otros, el rey Hussein de Jordania, en 1955, o el presidente Eisenhower, en 1959.

1- Palacio de La Moncloa

Sede de la Presidencia del Gobierno

En enero de 1977, con Adolfo Suárez como presidente, se decide trasladar la sede de la Presidencia del Gobierno desde el Palacio de Villamejor (Paseo de la Castellana nº 3) hasta el Palacio de La Moncloa, por motivos de seguridad y por la nueva estructura del Gobierno. El Palacio quedó entonces dividido en dos zonas: un área privada en los pisos superiores, destinada a la vivienda del presidente y su familia, y un área para uso oficial, en la planta baja, donde se celebraban, entre otros eventos, las reuniones del Consejo de Ministros.

Adolfo Suárez mandó cubrir el patio principal del Palacio hasta la altura de una planta, para poder recibir allí a las visitas de Estado. Así pues, el actual Salón de Columnas del Palacio es el antiguo patio principal. Este salón fue testigo en 1977 de la firma de los históricos Pactos de la Moncloa.



Firma de los "Pactos de La Moncloa", 1977
Foto: Europa Press

1- Palacio de La Moncloa

Estos pactos se tradujeron en dos grandes acuerdos: el acuerdo sobre el programa de saneamiento y reforma de la economía y el acuerdo sobre el programa de actuación jurídica y política.

Los Pactos de la Moncloa fueron fruto de un diálogo abierto entre todos los grupos parlamentarios en los primeros años de la transición, refrendados posteriormente en el Congreso de los Diputados y en el Senado, y sirvieron para comenzar el camino hacia la modernización y estabilización de España.

En 1989, durante el mandato de Felipe González, se construyó el actual edificio del Consejo. El Palacio pasó a ser la vivienda presidencial exclusivamente, aunque sigue albergando el despacho oficial del presidente.

El nuevo edificio pasó a acoger las reuniones del Consejo de Ministros y algunas oficinas de trabajo del presidente y sus colaboradores más cercanos.



*Fachada actual del Palacio de La Moncloa, 2018
Foto: Pool Moncloa*

2 - Edificio del Consejo de Ministros

Junto a la vivienda del presidente hay otros edificios que constituyen el complejo de La Moncloa.

En 1989, con motivo de la primera presidencia española del Consejo de la UE, el presidente Felipe González decide construir el edificio del Consejo de Ministros para diferenciar el uso oficial del uso residencial que se da al Palacio.

En la actualidad, se celebra el Consejo de Ministros, así como otras reuniones y visitas oficiales. En su interior cabe destacar el Salón Barceló, utilizado para recepciones, actos oficiales y, en algunas ocasiones, para conferencias de prensa.

Además, en este edificio encontramos el despacho del presidente. Fue Felipe González quién cambió su emplazamiento desde el edificio Semillas hasta este nuevo inmueble.



Mesa del Consejo de Ministros, 2021
Foto: Borja Puig de la Bellacasa

2 - Edificio del Consejo de Ministros

Distribución de las ministras y ministros

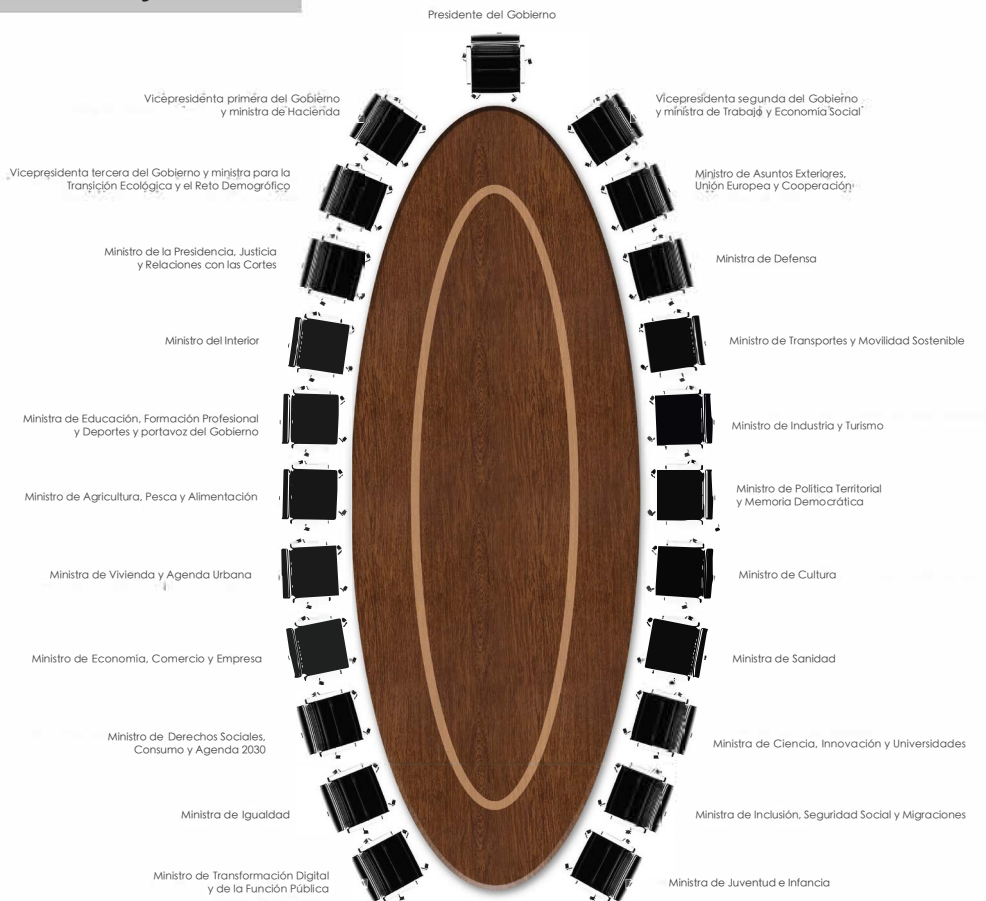

2 - Edificio del Consejo de Ministros

Obras de Arte

La Presidencia del Gobierno mantiene un convenio con el Museo de Arte Reina Sofía, por el cual muchas obras de artistas están instaladas en las paredes del complejo de La Moncloa. En el año 2012, se renovó el depósito temporal de un buen número de obra pictórica y escultórica, así como de obra gráfica y fotográfica. Desde 2018 se exponen tres cuadros de mujeres pintoras, uno de Teresa Lanceta, otro de Menchu Gal y otro de Soledad Sevilla.

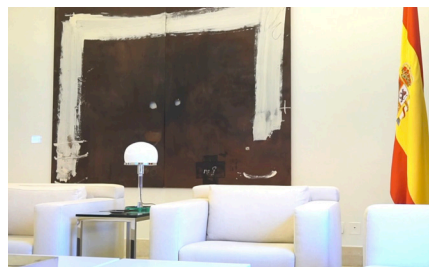

Sala Tàpies. Edificio del Consejo de Ministros
Foto: Pool Moncloa



Detalle Sala Tàpies. Edificio del Consejo de Ministros
Foto: Pool Moncloa



Escultura de Martín Chirino. Jardines de La Moncloa
Foto: Fernando Carrasco

Esta representación artística cuenta con un total de 141 obras de autores de la talla de Joan Miró, Eduardo Chillida, Julio González, Manuel Hernández Mompó, Pablo Palazuelo o Antoni Tàpies, entre otros. También dispone de objetos en depósito del Patrimonio Nacional de gran importancia histórico-artística para decorar las estancias, como muebles, tapices de la Real Fábrica, relojes y alfombras, entre otros.

Visitas Institucionales

Cuando se recibe una visita oficial, una vez realizadas las oportunas presentaciones y, si procede, hecha la foto de familia de las delegaciones, el presidente del Gobierno de España acompaña a su invitado para que firme en el Libro de Honor, normalmente en el Salón Tàpies, con presencia de medios de comunicación.

Terminado el acto de firma en el Libro de Honor, el presidente del Gobierno y su invitado suelen mantener un encuentro en el mismo Salón Tàpies, junto con integrantes de sus respectivas delegaciones.



El presidente del Gobierno, Pedro Sánchez, y la primera ministra del Reino de Dinamarca, Mette Frederiksen, 2 de febrero de 2022. Foto: Fernando Calvo



El presidente del Gobierno, Mariano Rajoy, y el presidente de los Estados Unidos Mexicanos, Enrique Peña Nieto, 25 de abril de 2018. Foto: Diego Crespo



José Luis Rodríguez Zapatero, presidente del Gobierno, junto a Cándido Méndez, líder de UGT, e Ignacio Fernández Toxo, líder de CCOO, 23 de marzo de 2011. Foto: Pool Moncloa

3- Edificio de la Vicepresidencia

Construido en 2006, durante la presidencia de José Luis Rodríguez Zapatero, se trata de uno de los edificios más modernos del complejo. Actualmente alberga el despacho del Ministro de la Presidencia, Relaciones con las Cortes y Memoria Democrática.



Fachada del Edificio del Ministerio de la Presidencia, Relaciones con las Cortes y Memoria Democrática, 2018.

4- Edificio Semillas

Edificado en 1950 como dependencia del Ministerio de Agricultura. Su nombre se debe a que era el lugar donde antiguamente se almacenaban las semillas selectas. Actualmente acoge el Gabinete de la Presidencia del Gobierno.

En el primer piso se encuentra el despacho del director del Gabinete, un despacho que fue utilizado en los años 80 por Alfonso Guerra, y antes por Joaquín Garrigues Walker con Adolfo Suárez.



*Fachada del edificio Semillas, 2018
Foto: César Porras*

5- Jardines de La Moncloa

Sus orígenes se sitúan en el último tercio del siglo XVII, si bien fue a principios del siglo XIX cuando alcanzaron su configuración definitiva.

Desde 1918, la Sociedad Española de Amigos del Arte se encarga de restaurar los jardines, además del Palacete. El diseño se le encomienda al célebre jardinero y pintor sevillano Xavier de Winthuysen y Losada, especialista en jardines históricos, que proyectó un nuevo trazado de estilo clásico, utilizando las reglas antiguas de la jardinería castellana.

En 1929, una vez concluida la restauración, los jardines quedaron abiertos al público. Fueron muy frecuentados por los madrileños, y como prueba, el hecho de que se proyectara una línea de tranvía específica para La Moncloa. Entre sus visitantes más ilustres, encontramos a Manuel Azaña o Antonio Machado.



*Detalle de los jardines de La Moncloa, 2018
Foto: Fernando Carrasco*

5- Jardines de La Moncloa



*Detalle de los jardines de La Moncloa. El Paseo de los Plátanos, 2018
Foto: Fernando Carrasco*

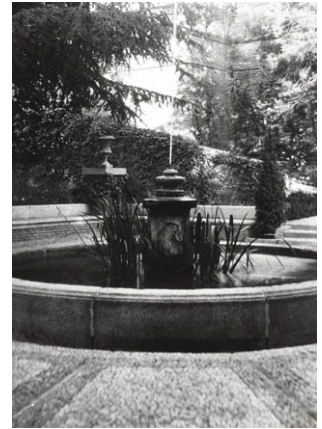

*La Fuente del Amor.
Foto: Archivo del Jardín Botánico*

Dentro de los jardines del Palacio de La Moncloa se encuentra la Fuente del Amor, donde el poeta Antonio Machado se reunía en secreto con la escritora Pilar de Valderrama, la musa que, bajo el nombre de Guiomar, inspiró muchos de sus poemas.

Esta fuente se encuentra en el Jardín del Barranco, diseñado por el restaurador, pintor y jardinero Xavier de Winthuysen, un jardín que a Pilar de Valderrama le inspirará el famoso poema El Jardín de la Fuente.

A día de hoy, más que de unos jardines, se puede hablar de un parque, en el que predominan las coníferas, seguramente como símbolo de la sobriedad que buscaba Winthuysen. Asimismo, resaltan los cipreses y en especial los cedros, que son los árboles más representativos de estos jardines. También destacan los famosos plátanos que adornan el paseo que conduce al Palacio, cuyas ramas se entrecruzan formando una bóveda vegetal.

En total se han catalogado 114 especies florísticas.

6- Edificio INIA

Construido en 1950 por el arquitecto José Azpiroz. Recibe este nombre por haber albergado el Instituto Nacional de Investigación Agraria. Actualmente es la sede del Ministerio de la Presidencia, Relaciones con las Cortes y Memoria Democrática.



Exterior del edificio INIA, 2018 Foto: Pool Moncloa

7- Edificio Portavoz del Gobierno

Se construyó en 1950 como otra de las dependencias del Ministerio de Agricultura, antiguamente era el laboratorio donde se analizaban las semillas. Cuando se trasladó la sede del Gobierno a La Moncloa, pasó a albergar la Oficina de Información.

En 1988 fue sede ministerial cuando, en la segunda legislatura de Felipe González, se decide elevar la Oficina a rango de ministerio, siendo Rosa Conde su primera titular entre 1988 y 1993.

Volvió a ser sede ministerial entre los años 2000 y 2003, con Pío Cabanillas como ministro. En la actualidad alberga la Secretaría de Estado de Comunicación.

Es el lugar donde los martes se celebra la rueda de prensa posterior a la reunión del Consejo de Ministros, así como algunas de las comparecencias ante los medios de comunicación del presidente del Gobierno, altos mandatarios extranjeros y otras personalidades.



*El presidente del Gobierno, Pedro Sánchez, y la presidenta de la Comisión Europea, Ursula von der Leyen, en la sala de prensa del edificio Portavoz, 5 de marzo de 2022.
Foto: Borja Puig de la Bellacasa*

Otros edificios que albergan los diferentes servicios administrativos de la Presidencia del Gobierno y del Ministerio de la Presidencia, Relaciones con las Cortes y Memoria Democrática son: Dirección General de Protocolo, Edificio Seguridad, Edificio Servicios, Medios Operativos y Edificio Greco.

Presidentes de la democracia



El presidente del Gobierno, Adolfo Suárez, en el Palacio de La Moncloa, 1 de febrero de 1979. Foto: Pool Moncloa

Adolfo Suárez González (Unión de Centro Democrático - UCD)

3 de julio de 1976 - 25 de febrero de 1981



El presidente del Gobierno, Adolfo Suárez, observa uno de los primeros ordenadores personales instalados en el complejo de La Moncloa, 1979. Foto: Pool Moncloa

Leopoldo Calvo-Sotelo y Bustelo (Unión de Centro Democrático - UCD)

25 de febrero de 1981 - 1 de diciembre de 1982



El presidente del Gobierno, Leopoldo Calvo-Sotelo, 18 de diciembre de 1982. Foto: Marisa Flórez (El País).



El presidente del Gobierno, Leopoldo Calvo-Sotelo, con el primer ministro canadiense, Pierre Trudeau, 7 de junio de 1982. Foto: Pool Moncloa

Felipe González Márquez (Partido Socialista Obrero Español - PSOE)

1 de diciembre de 1982 - 4 de mayo de 1996



El presidente del Gobierno, Felipe González, 4 de febrero de 1996.
Foto: Marisa Flórez (El País)



El presidente del Gobierno, Felipe González, junto a sus ministros en la foto de familia del primer Gobierno socialista, 7 de diciembre de 1982. Foto: Pool Moncloa

José María Aznar López (Partido Popular - PP)

4 de mayo de 1996 - 16 de abril de 2004



El presidente del Gobierno, José María Aznar, y el expresidente de los Estados Unidos de América, Bill Clinton, 26 de octubre de 2001.
Foto: Bernardo Rodríguez (Agencia Efe)



El presidente del Gobierno, José María Aznar, 20 de marzo de 2003. Foto: José María Cuadrado

Presidentes de la democracia

José Luis Rodríguez Zapatero (Partido Socialista Obrero Español - PSOE)

16 de abril de 2004 - 20 de diciembre de 2011



El presidente del Gobierno, José Luis Rodríguez Zapatero, y la canciller de la República Federal de Alemania, Angela Merkel, 3 de febrero de 2011. Foto: Pool Moncloa



José Luis Rodríguez Zapatero, presidente del Gobierno, en una declaración institucional tras el comunicado de ETA anunciando el cese de la violencia, 20 de octubre de 2011. Foto: Pool Moncloa

Mariano Rajoy Brey (Partido Popular - PP)

20 de diciembre de 2011 - 1 de junio de 2018



Mariano Rajoy, presidente del Gobierno, en rueda de prensa tras la reunión del Consejo de Ministros, 25 de mayo de 2018. Foto: César Porras



El presidente del Gobierno, Mariano Rajoy, y el presidente de los Estados Unidos de América, Barack Obama, 10 de julio de 2016. Foto: Diego Crespo.

Pedro Sánchez Pérez-Castejón **(Partido Socialista Obrero Español - PSOE)**

Desde el 1 de junio de 2018, Pedro Sánchez es el actual presidente del Gobierno.



*El presidente del Gobierno, Pedro Sánchez, durante una rueda de prensa ofrecida para tratar la situación de la COVID-19 en España, 25 de agosto de 2020.
Foto: José María Cuadrado*



El presidente del Gobierno, Pedro Sánchez, y el canciller de la República Federal de Alemania, Olaf Scholz, se saludan al comienzo de su reunión bilateral, 17 de enero de 2022. Foto: Borja Puig de la Bellacasa



Pedro Sánchez, presidente del Gobierno, desciende la escalinata del edificio del Consejo de Ministros para iniciar el acto de firma del Pacto por la Reactivación Económica y el Empleo junto a Gerardo Cuerva, presidente de CEPYME; Pepe Álvarez, secretario general de UGT; Antonio Garamendi, presidente de la CEOE; y Unai Sordo, secretario general de CCOO, 3 de julio de 2020. Foto: Borja Puig de la Bellacasa.

Presidentes de la democracia



El presidente del Gobierno, José María Aznar, junto a los expresidentes Leopoldo Calvo-Sotelo, Adolfo Suárez y Felipe González, julio de 1997. Foto: Gorka Lejarcegui (El País)



El presidente del Gobierno, Adolfo Suárez, y el secretario general del PSOE, Felipe González, 27 de junio de 1977. Foto: Marisa Flórez (El País)



El presidente del Gobierno en funciones, José Luis Rodríguez Zapatero, y el presidente del Partido Popular, Mariano Rajoy, 16 de diciembre de 2011. Foto: José María Cuadrado



El presidente del Gobierno, Pedro Sánchez, y el primer ministro portugués, António Costa, frente al retrato de Felipe González expuesto en la galería de expresidentes de La Moncloa, 26 de mayo de 2022. Foto: Fernando Calvo



NIPO: 143-24-003-3

<https://cpage.mpr.gob.es/>

www.lamoncloa.gob.es

@desdelamoncloa